COVID Protocollo di sicurezza

Mezza Maratona Alpe di Siusi 2021

Sotto la supervisione della FIDAL, l'*ASV Laufgemeinschaft Schlern Raiffeisen* in collaborazione con Seiser Alm Marketing organizza l'ottava edizione della Mezza Maratona Alpe di Siusi, un evento podistico inserito nel calendario FIDAL come corsa in montagna.

Vedi: http://www.fidal.it/calendario/V-Seiser-Alm-Half-Marathon/COD6437

V Seiser Alm Half Marathon

Data svolgimento	02/07/2017
Organizzatore	ASV L.G. SCHLERN RAIFFEISEN
Tipologia	MONTAGNA
Livello	BRONZE
Sesso	M/F
Località	Seiser Alm (BZ)
Email	marianna.schantl@gmail.com
Organizzazione	BZ056 - ASV L.G. SCHLERN RAIFFEISEN – Tel. 0471 601040 - Resp. Org. Marianna Mair

La gara avrà luogo il 04.07.2021 sull'Alpe di Siusi.

La partenza è alle 09.30 a Compatsch.

LA MANIFESTAZIONE SARÀ IN OGNI CASO CHIUSA AL PUBBLICO.

Con l'iscrizione ogni atleta dichiara di aver letto e di accettare pienamente le condizioni della gara e il protocollo di sicurezza.

Dolomites Seiser Alm

SEISER ALM | ALPE DI SIUSI
HALF MARATHON
04/07/2021 - 9.30 a.m.

Requisiti di partecipazione legati all'emergenza COVID 19

Misure supplementari in relazione all'emergenza COVID 19

Per la partecipazione ogni atleta deve presentare il Corona Pass o un certificato di vaccinazione COVID, la guarigione dal COVID o un risultato negativo di un test antigenico o PCR, valido il giorno della gara (non oltre 72 ore). Il test nasale rapido COVID-19 non viene accettato.

Le mascherine FFP2 sono obbligatorie in tutte le aree

Potranno partecipare alla gara soltanto gli atleti che il giorno della gara attestino:
• di non risultare sottoposti a misure di quarantena nei propri confronti;
• l'assenza di contatti con soggetti risultati positivi al COVID-19.

L'attestazione avverrà mediante la compilazione da parte di ogni atleta di un'autodichiarazione che verrà conservata nei termini previsti dalle vigenti leggi.
Il modello di autodichiarazione verrà consegnato all'atleta assieme al pettorale di gara e dovrà essere consegnato dallo stesso atleta, compilato e firmato, al posto il giorno della gara. La corretta compilazione, la firma e la consegna dell'autodichiarazione da parte dell'atleta sono la condizione necessaria per prendere il via alla gara.

Ritiro pettorali: presso l'autosilo della Cabinovia a Siusi allo Sciliar è limitato ai corridori iscritti alla gara.

Il giorno della gara, domenica 04.07.2021 non si accettano più iscrizioni!

Con il numero di partenza viene emesso anche:

- modulo di autodichiarazione "No-Covid", che deve essere compilato per intero e consegnato all'ingresso dell'area di attesa il giorno della gara.
- ogni partecipante riceverà una mascherina FFP2 al momento del ritiro dei documenti di partenza. Questa deve essere indossata in tutta l'area dell'evento.

Limite partecipanti: 700 atleti

Dolomites
Seiser Alm

SEISER ALM | ALPE DI SIUSI
HALF MARATHON
04/07/2021 - 9.30 a.m.

Area di partenza e d' attesa

Gli atleti che, dopo un doppio controllo, hanno una temperatura corporea superiore a 37,5°C non saranno autorizzati ad entrare nell'area di partenza in nessun caso.

ALL'INTERNO DELL'AREA DELL'EVENTO È OBBLIGATORIO INDOSSARE LA MASCHERA FFP2 FORNITA!

La zona di partenza è completamente recintata. L'accesso degli atleti avviene attraverso i cancelli d'ingresso. Due aree separate sono designate all'interno della zona di partenza:

- 1 - area d'attesa (area pre gara)
- 2 - area di partenza

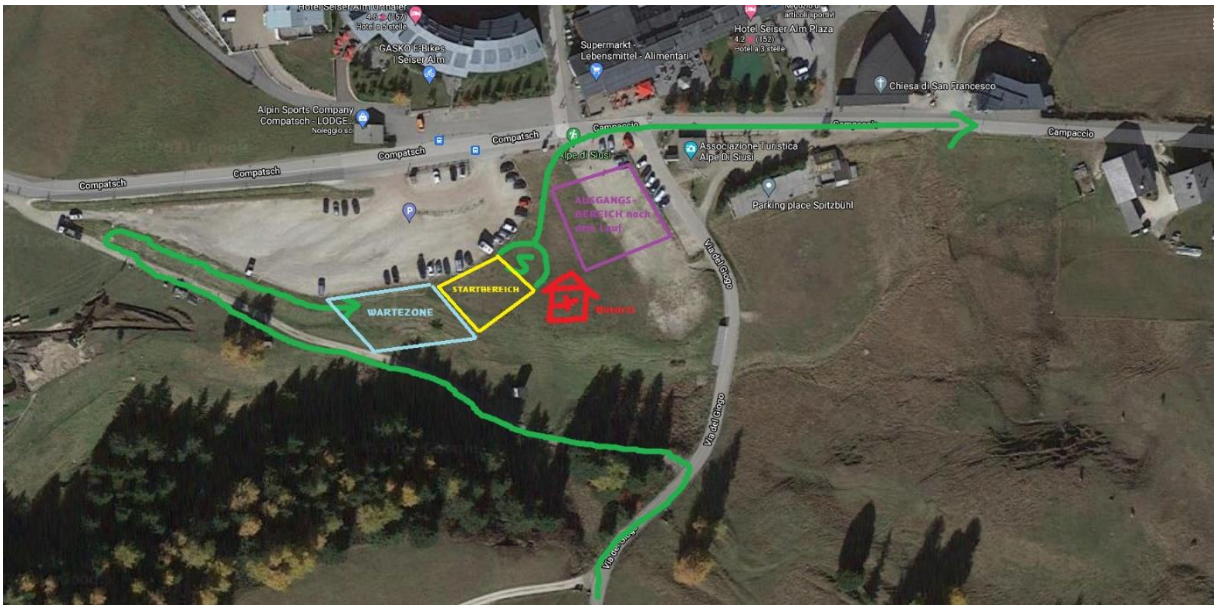

Gli speaker daranno informazioni in merito sul posto.

Dopo la partenza degli atleti nell'area di partenza, gli atleti dell'area di attesa avanzeranno verso l'area di partenza, dove partiranno circa 15 - 20 minuti dopo gli altri atleti. Ogni area può ospitare fino a 350 persone, rispettando le regole di distanza prescritte in relazione all'emergenza COVID 19.

La posizione assunta non può essere abbandonata; l'abbandono della posizione è possibile solo dopo una notifica preventiva ai volontari o su richiesta del portavoce dell'evento.

È permesso fare esercizi di "riscaldamento leggero" (ad esempio sul posto e sempre con la mascherina), a condizione di rispettando le regole di distanza.

Non è possibile cambiare blocco di partenza da quello assegnato, altrimenti l'atleta sarà squalificato.

In ogni caso, è vietato lasciare vestiti o altri oggetti all'interno dei blocchi di partenza prima della partenza. In caso di violazione, l'atleta sarà squalificato. Ogni atleta deve lasciare abiti di riscaldamento, mantelli di riscaldamento o simili prima di entrare nei blocchi di partenza.

Gli atleti devono recarsi nell'area di attesa mezz'ora prima dell'orario di inizio specificato.

Partenza/ area d'arrivo: a Compatsch / Alpe di Siusi con partenza separata per scaglioni alle ore 09.30. Gli atleti partiranno ordinatamente, **mantenendo le distanze minime** previste fra di loro e continuando a **indossare la mascherina per i primi 500 metri di gara**.

Percorso gara: NON CI SONO PREVISTI AREE PER IL PUBBLICO SULLA PISTA.

I partecipanti non possono lasciare il percorso segnato. Inoltre, devono seguire le istruzioni degli organizzatori. Il mancato rispetto di queste regole comporterà la squalifica.

Ristori: sono previsti lungo il tracciato della gara

No draft rule: È fortemente sconsigliato correre "in scia". Si raccomanda di mantenere una distanza di almeno 1 metro a sinistra e a destra e di almeno 5 metri dal concorrente che corre davanti.

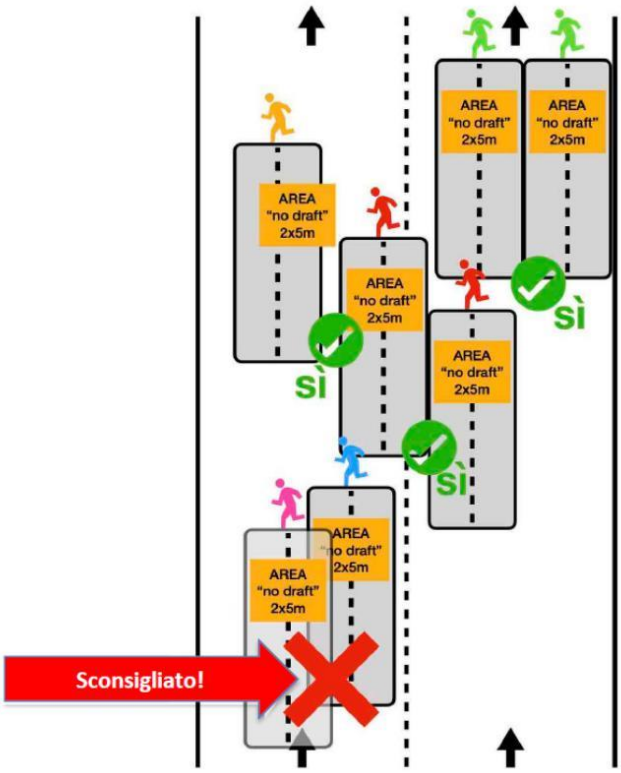

Area d'arrivo: **NON CI SONO AREE PER IL PUBBLICO NELL'AREA D'ARRIVO. GLI ATLETI DEVONO INDOSSARE LE MASCHERINE PROTETTIVE E LASCIARE L'AREA DI ARRIVO IL PIÙ PRESTO POSSIBILE.**

Attraverso gli altoparlanti e con il supporto dei volontari, lo speaker dell'evento informa gli atleti su come procedere dopo aver tagliato il traguardo e quali sono le regole di comportamento da osservare nella zona di arrivo.

Ristoro nell'area d'arrivo: Il ristoro a fine gara, comprese le bevande in bottiglie a rendere (Green Event), sarà consegnato agli atleti in una borsa, insieme alla medaglia fine gara. Gli atleti sono tenuti ad prendere il sacchetto e a lasciare la zona d'arrivo il più rapidamente possibile. Le bottiglie devono essere consegnate all'uscita.

Tempo massimo: Il limite è fissato in ore 3,30 (dopo la partenza dell'ultimo scaglione). Dopo la scadenza di questo limite, l'organizzatore non può più garantire il controllo e l'assistenza sul percorso.

Dolomites Seiser Alm

SEISER ALM | ALPE DI SIUSI HALF MARATHON 04/07/2021 - 9.30 a.m.

Deposito borse: a disposizione a Compatsch / Alpe di Siusi

WC: sono disponibili in zona partenza/arrivo

Docce: NON ci sono docce a disposizione

Premiazioni: Nell'area d'arrivo si terrà una piccola cerimonia di premiazione con solo i vincitori di ogni categoria, nel rispetto delle norme di sicurezza (distanza minima, mascherina).

Piano di sicurezza: In conformità con la legge vigente, l'organizzatore ha elaborato un piano di salute e sicurezza adeguato. Si assicura quindi che tutte le procedure relative all'iscrizione, alla partenza, alla consegna dei pettorali, ecc. siano adattate alle condizioni attuali dovute alla pandemia di COVID 19.

Assistenza medica: L'organizzatore fornirà assistenza medica. I partecipanti che soffrono di allergie a farmaci e/o altre sostanze, o che assumono farmaci, così come quelli che soffrono di qualsiasi malattia, sono invitati a informare l'organizzatore di queste circostanze e in ogni caso a scrivere le informazioni corrispondenti - con una penna resistente ai graffi - sul retro del numero di gara. La presenza di queste informazioni può essere importante e, in alcuni casi, salva la vita in caso di emergenza. I corridori sono autorizzati a partecipare all'evento solo se rispettano la legislazione applicabile relativa a un'attività competitiva. Inoltre, gli atleti sono invitati a non partecipare all'evento se non sono in una condizione fisica sana il giorno della mezza maratona o, in caso di malessere durante l'evento, a smettere di correre immediatamente e cercare assistenza medica.

Informazioni e contatti

Seiser Alm Marketing
Via del Paese 15
39050 Fiè allo Sciliar
events@seiseralm.it

Data: 26.05.2021

Secondo la legge, il regolamento può ancora cambiare prima dell'evento.